Sant Antoni de Viana

Tonada de Sant Antoni d'Artà

Clau de fa · Trombó, bombardí, tuba, fagot, violoncel

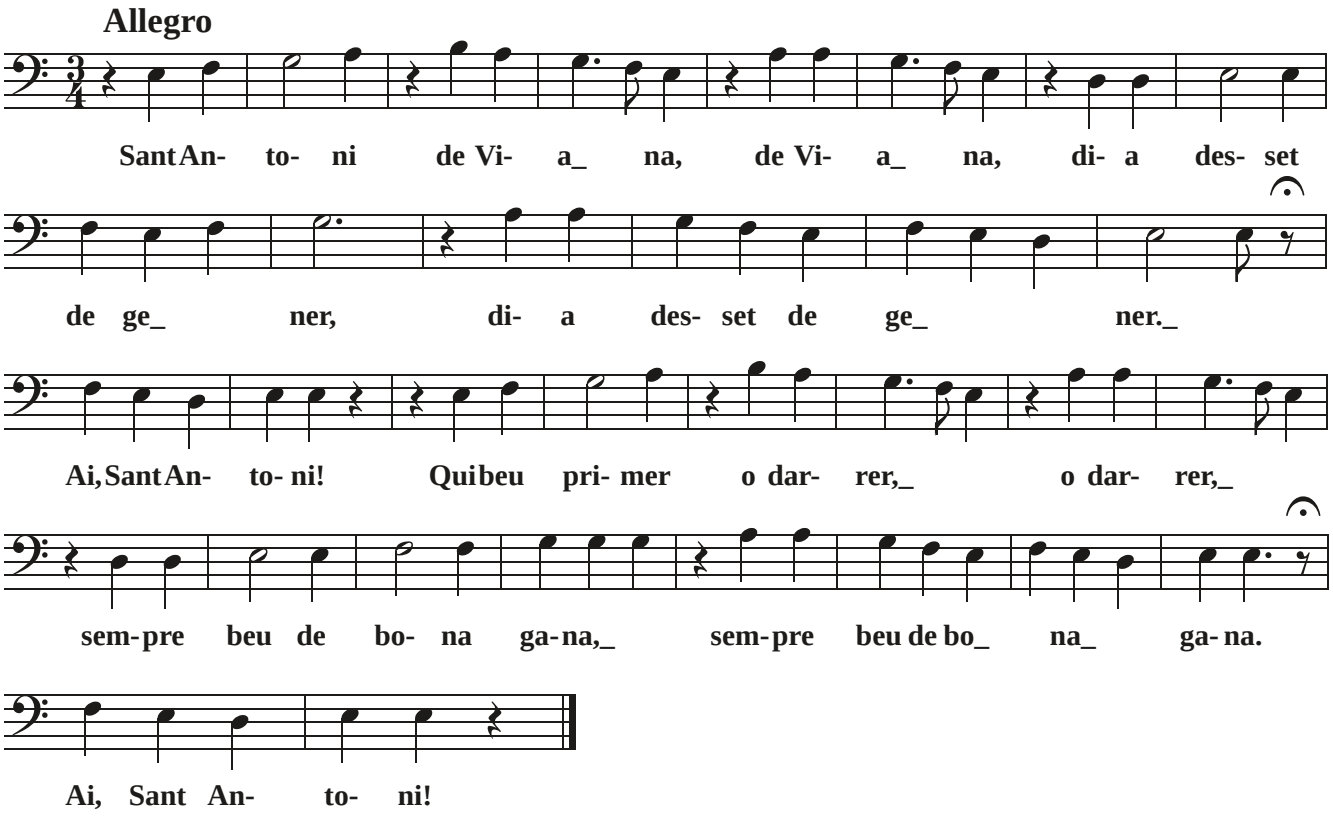

Font: transcripció musical de Josep Massot i Planes, *Cançoner musical de Mallorca* (Palma, 1984), p. 336; recollida a Antoni Gili Ferrer, *Sant Antoni Abat, festa popular d'Artà* (Documenta Balear, 1997), Apèndix II, núm. 2, p. 172.
Partitura editada per santantonimallorca.com a partir d'aquesta transcripció i transportada per a l'instrument indicat. Si hi trobau cap error, escriviu-nos a info@santantonimallorca.com.