Sant Antoni i el dimoni

Tonada de Sant Antoni d'Artà («jugaven a trenta-u»)

En Do · Flauta, flautí, oboè, violí, piano, veu

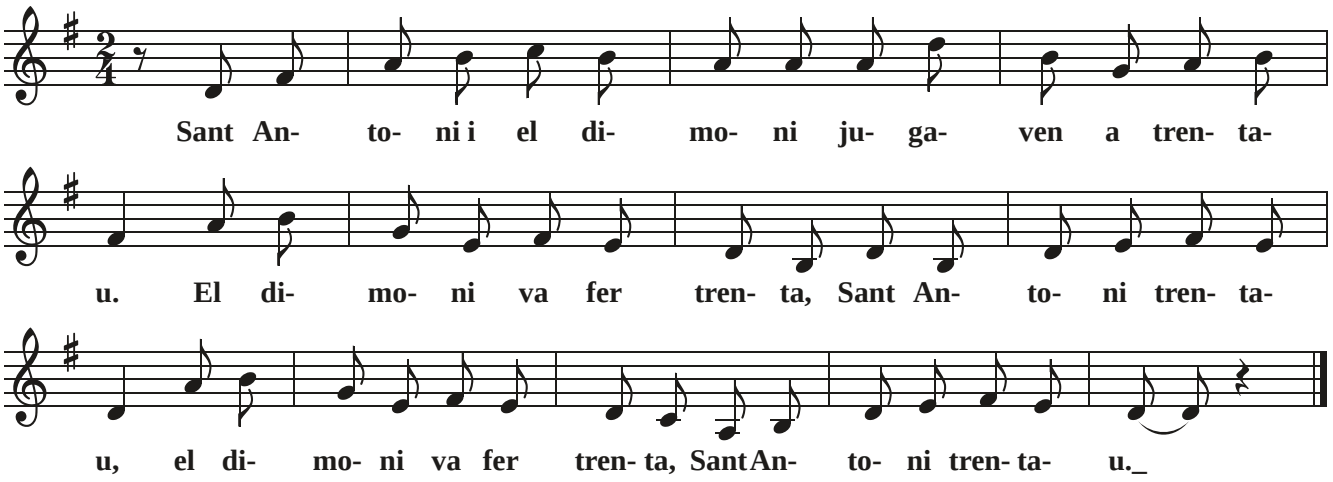

Font: transcripció musical d'Antoni Riera, *Cent i tantes tonades tradicionals de Mallorca* (Moll, 1988), p. 154; recollida a A. Gili Ferrer, *Sant Antoni Abat, festa popular d'Artà* (1997), Apèndix II, núm. 4, p. 173.
Partitura editada per santantonimallorca.com a partir d'aquesta transcripció. Si hi trobau cap error, escriviu-nos a info@santantonimallorca.com.