Cant de s'Argument

Tonada pròpia de l'Argument d'Artà (estrofa normal)

En Fa · Trompa

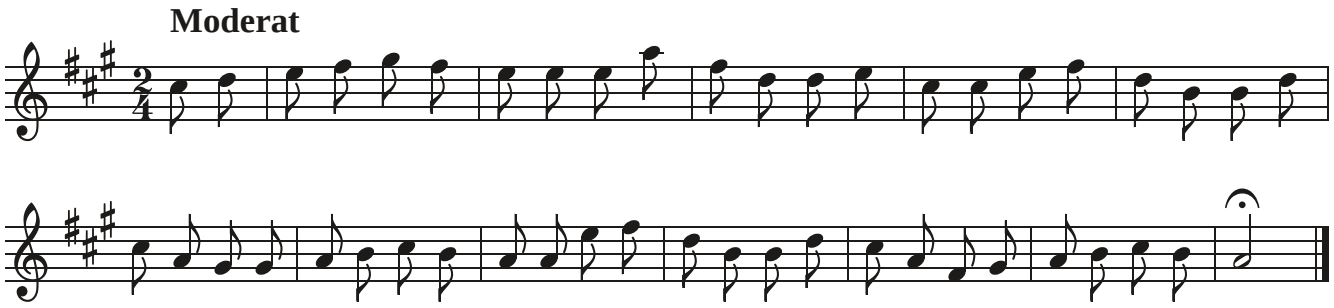

Lletra

Sant Antoni gloriós,
de Viana anomenat,
siau Vós nostre advocat
i de perill guardau-nos.
Siau Vós nostre advocat
i de perill guardau-nos.

Font: transcripció musical de Bartomeu Ginard Palou; recollida a A. Gili Ferrer, *Sant Antoni Abat, festa popular d'Artà* (1997), Apèndix II, núm. 6, p. 174. Les notes entre parèntesis de l'original (síl·labes de més d'alguns versos) s'han escrit com a notes normals.
Partitura editada per santantonimallorca.com a partir d'aquesta transcripció i transportada per a l'instrument indicat. Si hi trobau cap error, escriviu-nos a info@santantonimallorca.com.